KONCEPCJA ZAGOSPODAROWANIA TERENU skala 1:200

koncepcja projektowa jest łagodna i przyjazna dla odbiorcy, opiera się na geometrycznych łukach, dzięki czemu wprowadza porządek, elegancję oraz optycznie łagodzi skarpę, jednocześnie swoją kompozycją wyróżniając ją z otoczenia,

zaprojektowana roślinność jest niska, skupiająca się głównie na gatunkach płożących i małowymagających, ze względu na duże nachylenie skarpy i niedostateczną dostępność terenu nie ma konieczności wykonywania regularnych zabiegów pielęgnacyjnych, natomiast podlewanie zapewni system automatycznego nawodnienia z linią kroplującą,

zaprojektowana roślinność jest delikatnie zróżnicowana pod względem barw, jako baza kolorystyczna wykorzystuje kolor żółty oraz zielony, natomiast kwitnące akcenty kolorystyczne to biały, niebieski i czerwony; kompozycja powyższych barw ma na cely przyciągnięcie uwagi przechodniów

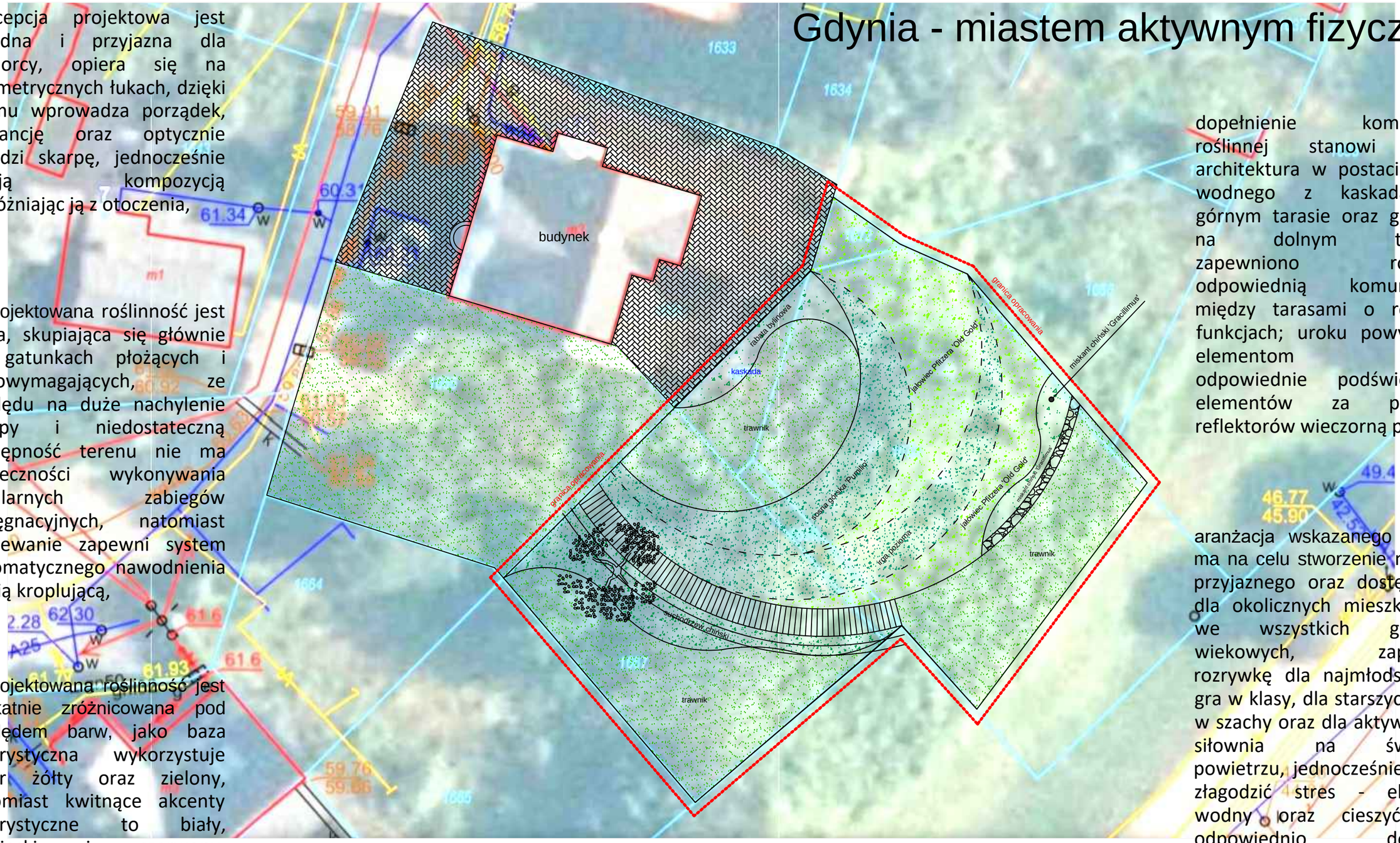

dopełnienie kompozycji roślinnej stanowi mała architektura w postaci oczka wodnego z kaskadą na górnym tarasie oraz gabionu na dolnym tarasie; zapewniono również odpowiednią komunikację między tarasami o różnych funkcjach; uroku powyższym elementom dodaje odpowiednie podświetlenie elementów za pomocą reflektorów wieczorną porą,

aranżacja wskazanego terenu ma na celu stworzenie miejsca przyjaznego oraz dostępnego dla okolicznych mieszkańców we wszystkich grupach wiekowych, zapewnia rozrywkę dla najmłodszych - gra w klasy, dla starszych - gra w szachy oraz dla aktywnych - siłownia na świeżym powietrzu, jednocześnie może złagodzić stres - element wodny oraz cieszyć oko odpowiednio dobraną kompozycją roślinną.

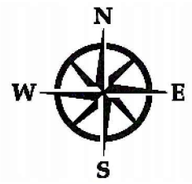

mgr inż. arch. kraj. Iwona Falęcka